MASQUE GRAND PUBLIC

Masque grand public.
Une nouvelle mesure barrière.

Un masque grand public bien porté protège :

- En limitant le portage des mains au visage
- En incitant peu aux interactions sociales
- Grâce à un pouvoir filtrant
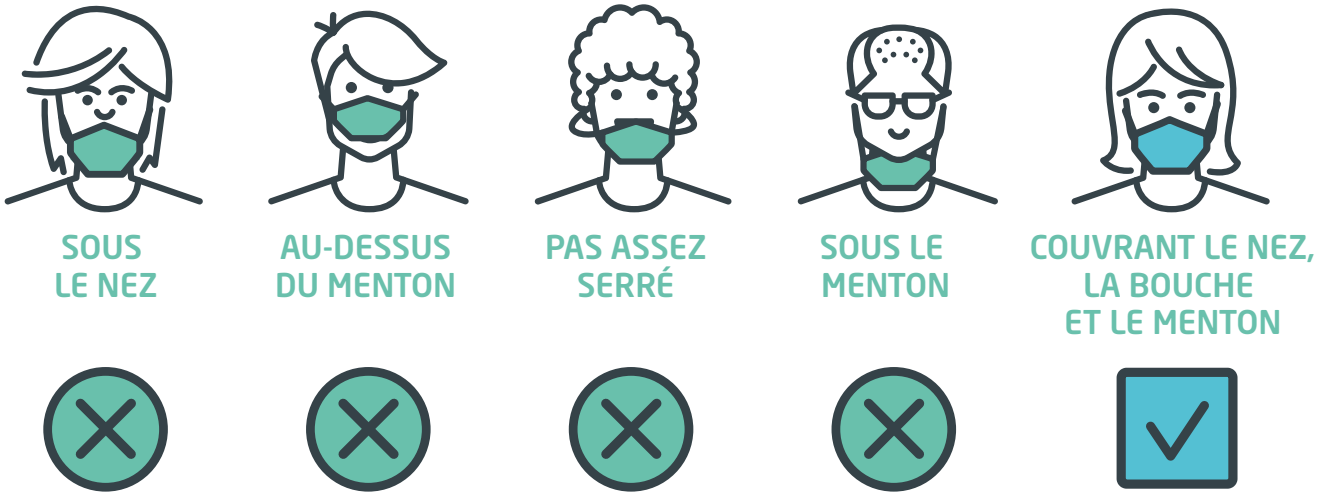
Plus de gens en portent, plus le collectif est protégé. C'est dans ce cadre collectif et altruiste qu'ils doivent être envisagés